

釧路市医師会看護 専門学校

SCHOOL GUIDE 2025



**KUSHIROSHI
ISHIKAI KANGO** A dream comes true...

学校案内



A DREAM COMES TRUE!



釧路市医師会看護専門学校

〒085-0834 釧路市弥生1丁目4番12号

TEL: 0154-44-7766

FAX: 0154-44-7780

学校ホームページ

<http://www.kushiro-ishikai.or.jp/school/>

学校への
アクセス



バス利用

くしろバス1番(たくぼく循環線)

浦見4丁目で降車

徒歩5分

タクシー利用

釧路駅より10分

学校
ホームページは
コチラから



Instagram
更新中
946ishikai
kango
で検索!



学校長挨拶

釧路市医師会看護専門学校は

「地域で暮らす人々の生活と健康を守り支える使命」を担い設立されました。そのために



校長 柴田 香織

- 相手の立場に立ち、その人の思いに寄り添い、生活を支えていくことのできる看護師
- 様々な健康状態にある人の尊厳を守り、人間愛を持ち接していける看護師
- 自分自身を客観的に見つめ、自ら学びを継続していくことのできる看護師
- チームで協力しながら自分の力を惜しむことなく提供し問題解決できる看護師

を目指し、教育・指導していきます。

釧路市医師会看護専門学校は、

- 看護師になる高い志を持ち、心と身体の健康に関心を向けている人
 - 誠実で思いやりがあり、仲間と協力していける人
 - 人の話に耳を傾け、自分の考えを伝えようと努力する人
 - 主体的に学びを継続していける人
- を、お待ちしております。

看護学生は、看護ケアを通して「自分の努力が誰かのためになる」体験を積み、やりがいを感じています。

看護師として社会に貢献できるよう、ともに学んでいきましょう！

看護学科

教育理念

本校は豊かな人間性を育み「生命と人間の尊厳」を基盤とし、社会の変化に対応できる幅広い能力を備えて、看護の実践に必要な科学的思考・倫理的判断能力を養い、保健・医療・福祉チームの一員として地域社会に貢献できる人材を育成する。

教育目的

理念に基づき、看護に必要な知識、技術、態度を取得し、社会に貢献できる人材を育成することを目指す。

教育目標

- ① 生命に対する畏敬の念と人間愛を基盤とし誠実で公平な倫理的判断に基づいた行動ができる能力を養う。
- ② 看護の対象である人間を、身体的、精神的、社会的に統合された生活者という存在として幅広く捉えることができる。
- ③ 科学的根拠に基づいた看護の知識・技術を統合的に理解し、対象に応じた看護を計画・実施・評価する能力を身につけることができる。
- ④ 保健・医療・福祉について理解し、チームの一員として、多職種との連携・協働・調整を図り、看護の役割を遂行する能力を養う。
- ⑤ 災害医療における看護を幅広い視野で考えることができる能力を養う。
- ⑥ 社会の動向に関心を持ち、専門職業人として継続的・主体的に学習し、自己研鑽に努める。

釧路地域の暮らしと健康を守り、支える若い人材を育てます。

看護師として輝く
未来のために学ぶ。

本校の

5つの
特徴

01

実践的な看護の体験ができる

実習病院施設が多岐にわたり、様々な看護体験ができます。これらの体験は豊かな社会性を育むことができます。実習を通して自分がめざす看護師をイメージし、自分らしく働ける病院施設を自由に選択できます。

02

共に学びあう姿勢で、強い連携と継続指導！

様々な施設の専門看護師や認定看護師などの経験豊富な講師陣による講義で、最新の知識・充実した学びができます。協同学習など主体的に学びあう仕掛けが豊富です。国家試験も個々に合わせた対応で全員合格をめざします。

03

充実したカリキュラム

人間関係論・看護形態機能学など特色あるカリキュラムで、人間関係の基礎や人間の心とからだと生活に関連させた看護の考え方や根拠を学びます。基礎教育の中で、災害看護を体験できる機会もあります。

04

活発なボランティア活動

ボランティアサークル・ドルフィンの活動や地域の皆様との交流の機会があります。これらの活動を通し、相手の気持ちに寄り添い、理解する体験が看護の学びに通じます。

05

先輩との温かい交流などキャリアデザインをイメージできる機会が豊富

地域で活躍する先輩・看護職の講演、シンポジウムでの卒業生との交流など、これからの看護職としてのキャリア・人生をイメージできるチャンスがたくさんあります。

4

Apr

5

May

6

Jun

7

Jul

8

Aug

9

Sep

10

Oct

11

Nov

12

Dec

1

Jan

2

Feb

3

Mar

1 学年

入学式

これからの
学校生活に
夢ふくらませて



●入学式



●新入生歓迎会

●実習施設見学

●卒業生とのシンポジウム

- 基礎看護学実習Ⅰ-①
- 空港災害訓練参加
- オープンキャンパス



オープン キャンパス

毎年、看護師を目指す高校生
らが参加してくれます。
学校内の雰囲気を
気軽に体験してみてください！

●決意式
記念講演



決意式

看護師をめざす人の
憧れの儀式「戴帽式」、
看護の道に進むという
決意にみちた学生たちの
姿に感動します。

●決意式

●特別講義

●基礎看護学実習Ⅰ-②

●特別講義



2 学年



卒業生 との シンポジウム

●基礎看護学実習Ⅱ

●基礎看護学実習Ⅱ
実習報告会

●国試対策ゼミ

●成人・老年
看護学実習Ⅰ

演習 風景



●実習報告会



Merry Christmas クリスマス会 (自治会主催)

●施設見学



●成人・老年看護学実習Ⅱ

●精神看護学実習

講義 風景



●施設見学

●保育園実習

●ケーススタディ報告会



●各看護学実習開始



お守りで 3年生を 応援!!

●統合実習

●各看護学実習終了

●国試対策ゼミ

●看護観発表
卒業記念
講演

●卒業式

3 学年



ふれあい広場
ボランティア



Volunteer circle Dolphin ボランティアサークル ドルフィン



卒業式

仲間に出会い、
良き友情を
はぐくんで



CAMPUS LIFE

学校での1日をごんな風に過ごしています♪



登校

友達と一緒に仲良く登校♪ さあ1日の始まり



講義

パソコンを使用した講義も、仲間と協力して解決!!



お昼ごはん

仲よしグループで教室やカフェテリアでお昼ご飯♪



演習風景

同じ目標を持つ仲間と一緒に頑張れる♪ 経験値アップ!!



体育館での交流

やっぱり爽やかな汗を流さなくちゃ♪先輩・後輩関係なく一緒に



掃除

毎日使う場所だから綺麗にしたいよね♪掃除も一切手抜きなし!



下校

自己学習で課題解決した後は仲良く下校



FINISH!!

主体的に学ぶ!! 学習スタイルを身につける

同じ目標を持つ仲間と共に学びあう!

授業以外にも学校の様々な場所で自己学習を積極的に行っています。自分ではわからないことや悩みがあっても、同じ目標を持つ仲間とであれば乗り越えられる! 自己啓発は勿論、色々な情報共有、気づきなどを自分の力にできるように身につけていきます。



ボランティアサークルドルフィン

皆さん、初めまして。「ドルフィン」リーダーの秋元椋羽と中村緋夕です。私たちは地域の方々や世代を超えた人たちとの交流を通じたボランティアサークル「ドルフィン」の活動をしています。

新型コロナウイルス感染症も収束に向かい活動の幅を少しずつ広げられました。昨年度、釧路ふれあい広場で、市内の学生と協力し、バルーンアートやダンスで盛り上げました。また、就労継続支援B型施設事業所いずみの里で作成したクッキーの紹介や購入を行いました。新企画として、学校の近隣のグループホームの方々へクリスマスカードを送りました。学生全員が協力した手作りカードです。元気でクリスマスを迎えられる喜びと感謝を共有することができました。

私たちにもできる活動を楽しみながら続けています。皆さんのご入学をメンバー全員でお待ちしております~♡!



ボランティアサークルドルフィン
リーダー
秋元 椋羽
(釧路北陽高等学校卒業)



ボランティアサークルドルフィン
リーダー
中村 緋夕
(釧路明輝高等学校卒業)

在校生から来年の仲間へのメッセージ



北海道釧路北陽高等学校卒業 高橋 絵里

私は、社会人入学試験を受けて入学しました。現在、10歳と15歳の2人の子供を育てながら看護学校へ通っています。入学前は、ずいぶん長い間学習から離れており、子育てと両立できるのか、ついていけるか等、不安でいっぱいでしたが「悩むよりも、まずはやってみよう!」と入学を決めました。入学後は、毎日慌ただしく過ごしていますが、分からないことや困ったことは先生や先輩方が優しくサポートしてくれます。皆さんも釧路市医師会看護専門学校で看護師を目指してみませんか?

北海道釧路北陽高等学校卒業 長澤 美咲

私はどんな現場でも臨機応変に活躍できる看護師を目指してこの学校に入学しました。この学校は、演習や実習、講義を通して様々な知識を学習したり、たくさんの経験をする事が出来ます。悩み事や分からない事があれば親身に先生たちが相談に乗ってくれます。また、同じ目標を持ち、学んでいる仲間と相談することが出来ます。学校の特色としては、付属の病院がないため、自分で病院を選択し就職することが出来ます。そこが大きな利点だと思っているので、ともに釧路市医師会看護専門学校で学びましょう!皆さんのご入学をお待ちしています。



北海道釧路星園高等学校卒業 梅田 珠美絵

私は2人の娘を持ちながら看護学校へ入学しました。看護師を目指した理由の一つは子供の将来を考えたことです。二つ目は突然、見知らぬ女の子が路上に倒れていた時に慌ててしまい適切な対処方法がわからず、そのことが心残りとなり看護師になろうと決意し入学をしました。入学後は、子育てと両立していけるのか…勉強についていけるのか…娘と同世代のクラスメイトと馴染めるのか、うまくクラスに溶け込んでいけるのかなどの不安がありました。しかし、みんなスタートラインは一緒に、同じ目標を持った仲間と、日々の課題や実習を助け合いながら乗り越えています!育児との両立もできています!また、クラスが一つとなり強い絆で結ばれ、歳の差・性別関係なく楽しく充実した日々を送っています!ぜひ、社会人の方も、入学してみてください。

施設・設備も、もちろん充実。

太平洋を一望する小高い丘の上のキャンパスには、
医療現場に即した最新の施設・設備が完備されています。



基礎・成人看護実習室



母性・小児看護実習室



老年・在宅看護実習室



視聴覚室

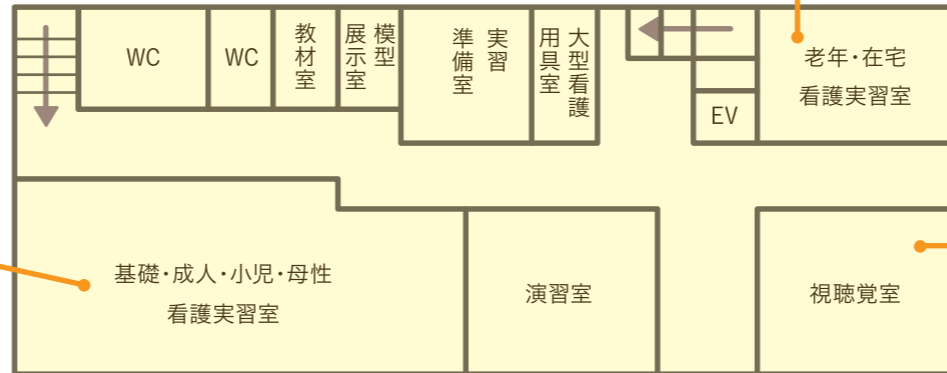

3F

情報処理室

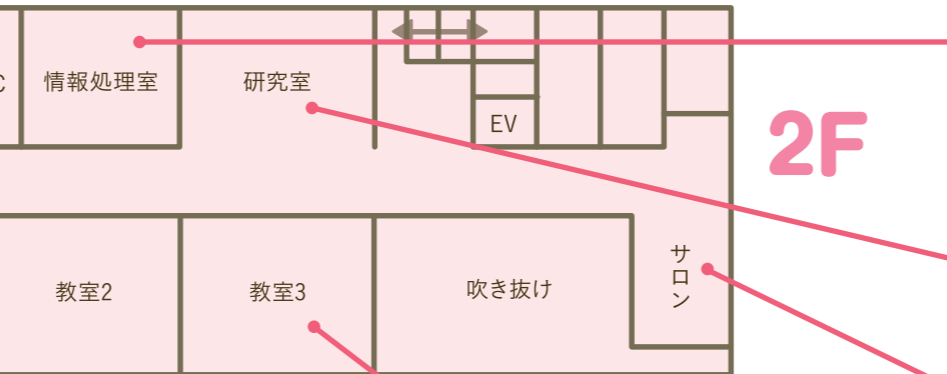

2F

研究室



教室



サロン



1F

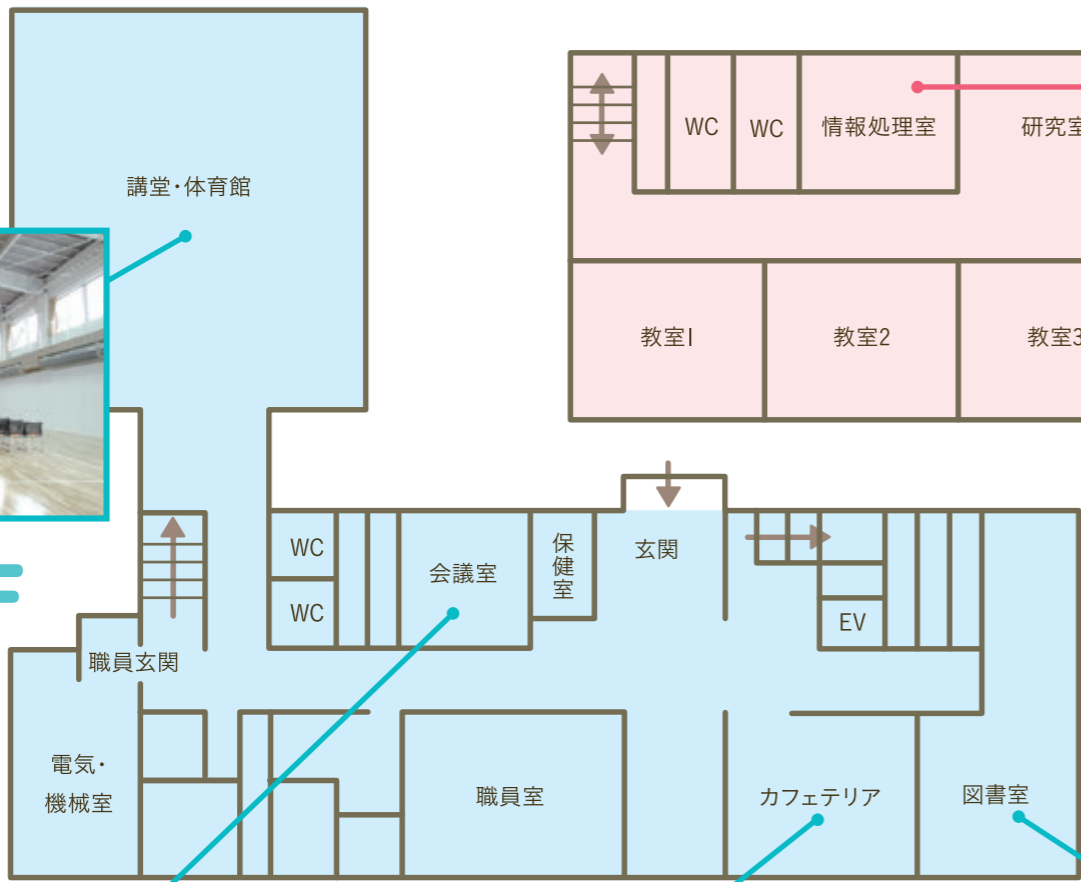

講堂・体育館



会議室



カフェテリア



学生が気軽に集える、開放感あるカフェテリア

図書室



教育課程および単位数

学科目	授業科目	単位数(時間数)
基礎分野	学問的思索の基礎	1(30)
	情報通信技術の基礎	1(30)
	哲学	1(15)
	看護物理学	1(15)
	心理学	1(30)
	教育学	1(30)
	社会学	1(15)
	生物学	1(15)
	人間と生活・社会の理解	1(15)
	人間関係論Ⅰ	1(15)
	人間関係論Ⅱ	1(15)
	文化人類学	1(15)
	生活科学	1(15)
	英語	1(15)
体育	1(15)	
専門基礎分野	解剖生理学Ⅰ	1(30)
	解剖生理学Ⅱ	1(30)
	解剖生理学Ⅲ	1(30)
	解剖生理学Ⅳ	1(15)
	解剖生理学Ⅴ	1(15)
	生化学	1(15)
	栄養学	1(30)
	微生物学	1(30)
	薬理学	1(30)
	病理学	1(30)
	病態治療学Ⅰ	1(30)
	病態治療学Ⅱ	1(30)
	病態治療学Ⅲ	1(30)
	病態治療学Ⅳ	1(15)
病態治療学Ⅴ	1(15)	
病態治療学Ⅵ	1(15)	
医療概論	1(15)	
公衆衛生学	1(15)	
社会福祉論	1(30)	
関係法規	1(15)	
看護形態概論Ⅰ	1(15)	
看護形態概論Ⅱ	1(15)	
基礎看護学	基礎看護学概論Ⅰ	1(30)
	基礎看護学概論Ⅱ	1(15)
	基礎看護学概論Ⅲ	1(15)
	基礎看護学概論Ⅳ	1(15)
	基礎看護学方法論Ⅰ	1(30)
	基礎看護学方法論Ⅱ	1(30)
	基礎看護学方法論Ⅲ	1(30)
	基礎看護学方法論Ⅳ	1(30)
	基礎看護学方法論Ⅴ	1(30)
	基礎看護学方法論Ⅵ	1(30)
地域・在宅看護学	地域・在宅看護学概論Ⅰ	1(15)
	地域・在宅看護学概論Ⅱ	1(15)
	地域・在宅看護学方法論Ⅰ	1(30)
	地域・在宅看護学方法論Ⅱ	1(15)
成人看護学	成人看護学概論	1(15)
	成人看護学方法論Ⅰ	1(30)
	成人看護学方法論Ⅱ	1(30)
	成人看護学方法論Ⅲ	1(30)
	成人看護学方法論Ⅳ	1(30)
	成人看護学方法論Ⅴ	1(15)
老年看護学	老年看護学概論	1(15)
	老年看護学方法論Ⅰ	1(30)
	老年看護学方法論Ⅱ	1(30)
	老年看護学方法論Ⅲ	1(30)
小児看護学	小児看護学概論	1(15)
	小児看護学方法論Ⅰ	1(30)
	小児看護学方法論Ⅱ	1(30)
母性看護学	母性看護学概論	1(15)
	母性看護学方法論Ⅰ	1(30)
	母性看護学方法論Ⅱ	1(30)
精神看護学	精神看護学概論	1(15)
	精神看護学方法論Ⅰ	1(30)
	精神看護学方法論Ⅱ	1(30)
看護の統合と実践	精神看護学方法論Ⅲ	1(15)
	看護管理	1(15)
	医療安全	1(30)
	災害看護	1(30)
臨床実習	看護技術評価	1(15)
	基礎看護学実習Ⅰ	1(45)
	基礎看護学実習Ⅱ	2(90)
	成人・老年看護学実習Ⅰ	2(90)
	成人・老年看護学実習Ⅱ	2(90)
	成人・老年看護学実習Ⅲ	2(90)
	成人・老年看護学実習Ⅳ	2(90)
	老年看護学実習	2(90)
	小児看護学実習	2(90)
	母性看護学実習	2(90)
精神看護学実習	2(90)	
地域・在宅看護学実習	2(90)	
統合実習	2(90)	
合計	105単位(2895時間)	

本校への入学を考えるキミへ！ 卒業生からのメッセージ



東北海道病院
10期生
近藤 優樹

私は釧路市医師会看護専門学校に10期生として入学し、現在4年目看護師として働いています。専門学生時代は多くの課題やテスト、技術演習や事前学習などに追われ常に大変な日々を過ごしていました。実習が始まると記録に追われ眠れない夜や辛い日々もあり何度も挫折そうになりました。しかし同じ目標を持つ仲間と助け合い、先生方や病棟指導者からの多くの助言をもらい、たくさんの方々に支えられたおかげで最後まで諦めることなく実習を乗り越えることができました。学校生活は辛いものばかりではなく、新入生歓迎会やクリスマス会、レクリエーションなどイベント行事もたくさんあり、クラスの団結力も深めつつ楽しい日々を過ごすことも出来ます。看護師への道のりは楽なものではありませんが仲間と協力することで絶対に乗り越えることが出来ると思います。ぜひ釧路市医師会看護専門学校で看護師の夢を叶えてください。いつか一緒に働ける日を楽しみにしています。



釧路三慈会病院
11期生
菊地 由乃

私は看護師4年目の第11期卒業生です。卒業後、釧路三慈会病院の循環器内科病棟で勤務しています。3年間の学生生活では常に課題との戦いで、実習に向けての準備に加え国試の勉強もしていかなければいけず、挫折そうになったことが多々ありました。そんな時に先生方からのサポートがあり、クラスではみんな一致団結したり、沢山の周りの人達の支えがあり、前向きに取り組むことができました。実習で失敗したことも多かったですが、その経験が今看護をしていく上での大きな力となっています。辛いことばかりではなく、新入生歓迎会やクラスでのレクリエーション、クリスマス会などの楽しいイベントがあります♪是非、一度来てみて下さい！看護師として一緒に働ける日を楽しみにしています！

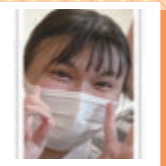

釧路北病院
14期生
深瀬 祐実

「看護に興味ある方へ」
私は社会人からスタートをしました。入学をするにあたり、今までの生活からかなり変わると同時に、すごく大変で乗り越えられるかどうかと思いながらも「頑張る、乗り越える！」と強く心に決め今があります。今振り返ると、スタートする前にしっかり決心したことが、どんな壁も乗り越える力になったと思います。1年から3年まで一年ごと、それぞれ大変でした。ですが、看護師になり、勉強してきたことが本場に役にたちました。これからたくさんの患者さんに出会おうと思いますが、患者さんにとって少しでも頼りになる人であるようにと、今がとても充実しています。誰しも、きっと色んな不安を抱えていると思いますが、強い気持ちと周りの支えがあればきっと夢は叶います。学校ではたくさんの仲間がいます。皆が初心者からスタートであり、同じ悩みや思っています。きっと仲間になれます！皆様と近い将来、一緒に仕事ができる日を楽しみにしています。

★主たる実習病院

- ・市立釧路総合病院、独立行政法人 労働者健康安全機構 釧路労災病院、総合病院 釧路赤十字病院、道東勤医協 釧路協立病院、医療法人 豊慈会 釧路北病院、社会医療法人 孝仁会 釧路孝仁会記念病院
- ・老人保健施設 ケアコートひまわり、釧路昭和啓生園、釧路北園啓生園
- ・市内訪問看護ステーション
- ・市内保育園、社会福祉法人 いずみの里

★主たる就職先

釧路市内

- 市立釧路総合病院
- 独立行政法人 労働者健康安全機構 釧路労災病院
- 総合病院 釧路赤十字病院
- 社会医療法人 孝仁会 釧路孝仁会記念病院
- 社会医療法人 釧路孝仁会リハビリテーション病院
- 医療法人 豊慈会 釧路北病院
- 道東勤医協 釧路協立病院
- 医療法人 扶恵会 釧路中央病院
- 医療社団法人 釧路三慈会病院
- 医療法人 東北海道病院
- 釧路泌尿器科クリニック
- 林田クリニック
- ナーシングホームコスモス
- 看護小規模多機能型介護「こまば」
- 清水桜が丘病院

釧路・根室管内

- 町立別海病院、市立根室病院、町立中標津病院

道内

- 北海道大学病院、札幌整形循環器病院、王子総合病院、帯広協会病院、医療法人徳州会 札幌徳州会病院、医療法人徳州会 帯広徳州会病院、N T T 東日本札幌病院、医療法人 札幌清田病院、市立旭川病院、J A 北海道厚生連 札幌厚生病院、網走厚生病院、名寄市立総合病院、摩周厚生病院、市立稚内病院、医療法人 深仁会 手稲深仁会病院、社会医療法人 恵佑会 札幌病院、J A 北海道厚生連 帯広厚生病院、北海道中央労災病院 脊損センター、社会医療法人 明生会 網走脳神経外科・リハビリテーション病院、J A 北海道厚生連 網走厚生病院、柏葉脳神経外科病院、北見赤十字病院、医療法人 社団 刀圭会 協立病院、国立病院機構 帯広病院、苫小牧市立病院、JCHO 北海道病院、KKR 札幌医療センター

道外

- 順天堂大学医学部附属練馬病院、河北総合病院、N T T 東日本関東病院、沖縄南部徳州会病院、国際医療福祉大学 三田病院、湘南鎌倉総合病院、行田病院、東京武蔵野病院

順不同

★★修学諸経費★★

1年次							
	願書受付時	誓約書提出時	第1期	第2期	第3期	第4期	合計
入学検定料	20,000円						20,000円
入学金		200,000円					200,000円
授業料			210,000円	210,000円	210,000円	210,000円	840,000円
施設設備費			150,000円				150,000円
実習費			100,000円				100,000円
合計	20,000円	200,000円	460,000円	210,000円	210,000円	210,000円	1,310,000円
納入期日	願書受付時	誓約書提出時	4月10日	7月10日	10月10日	1月10日	

2年次および3年次					
	第1期	第2期	第3期	第4期	合計
授業料	210,000円	210,000円	210,000円	210,000円	840,000円
施設設備費	150,000円				150,000円
実習費	100,000円				100,000円
合計	460,000円	210,000円	210,000円	210,000円	1,090,000円
納入期日	4月10日	7月10日	10月10日	1月10日	

※3年間で合計3,490,000円

※1年次、入学金等学費納入方法の詳細は合格通知とともにお知らせします。

※既に納入した、入学検定料・入学金はいかなる理由があっても返還しません。

※テキスト代等約200,000円(3年間)、保険料約5,000円(1年間×3)、実習衣・シューズ、その他が実費として必要になります。

★★奨学金★★

1 日本学生支援機構による奨学金

日本学生支援機構の奨学金は、給付型奨学金及び貸与型奨学金、無利子(第1種)、有利子(第2種)の2種類があり、本校では、両種共に取り扱っております。この奨学金は高校在学中に予約が可能ですが、入学後の申し込みも可能です。但し、本校での採用内数に限りがある場合がありますので高校在学中の予約をお勧めします。返済は本校卒業後半年経過時点から開始されます。

2 北海道看護職員養成確保修学資金

北海道内の看護師を養成する目的の奨学金で、将来道内で病床数400床未満の病院等(札幌市・旭川市・函館市を除く)で看護業務に従事した場合において、引き続き貸付年数の1.5倍の年数を就業したときは貸付金の返還が免除されます。貸与額は月額36,000円です。また、北海道が指定する病院に勤務しようとしている方には、前記修学資金に併せて特別修学資金として月額を20,000円の貸与を実施しています。上記案件以外の進路選択の場合、返還が免除されないことがあります。

3 釧路市医師会会員医療機関の奨学金

本校では学校独自の奨学金はありませんが、医師会会員の医療機関による奨学金制度を釧路市医師会ホームページで情報を公開しておりますので、そちらをご参照ください。

釧路市医師会看護専門学校は修学支援新制度の対象校です

本校は、修学支援新制度の対象校です。授業料減免(入学金と授業料減免)と給付型奨学金(日本学生支援機構)が給付されます。対象となる学生は、住民税非課税世帯とそれに準ずる世帯の学生です。詳しくは、文部科学省のホームページをご覧ください。